01a

UP Val - návrh

Výkres základního členění území 1: 5 000

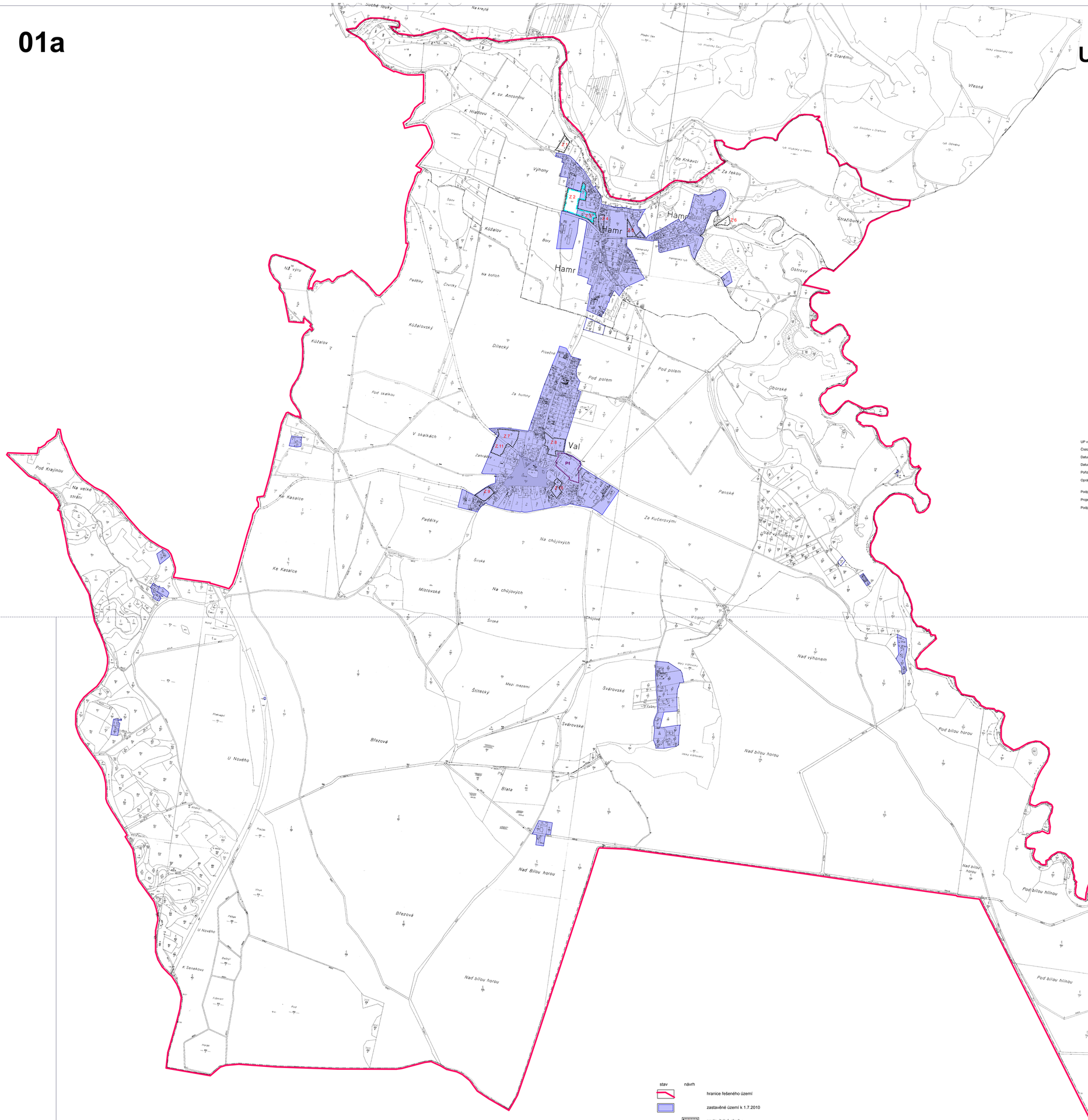

stav návrh

- hranice řešeného území
- zastavěné území k 1.7.2010
- Z1 zastavitelné plochy
- P1 plochy přestavby
- plochy, kde změny prověří územní studie

UP vydal	:	Obec Val
Číslo jednací	:	.....
Datum vydání	:	.....
Datum nabytí účinnosti	:	.....
Pořizovatel	:	Městský úřad Soběslav, odbor výstavby a RR
Oprávněná osoba pořizovatele	:	Ing. Arch. Dagmar Buzu, vedoucí oddělení územního plánování památkové péče a investic města, odboru výstavby a RR
Podpis, otisk razítka	:	.....
Projektant	:	Ing. Arch. Jan Stach, ČKA 00259
Podpis, otisk razítka	:	.....

ASKA - architektonické studio
Klokočská 105, 390 01 TÁBOR, tel / fax: 381 256 408

akce	akce	**UP Val - návrh**	
	zak.	Soběslav	stupeň UPD
	zadavatel	OÚ Val	zakázka 226UP / 0510
	autor	Ing.arch.Jan Stach	datum 01/2011
	spolupracovali	Ing. Bohuslav Jiřinec	zak. č. 10323406
	obsah	**Základní členění území 1 : 5 000**	**01a**

Základní členění území 1 : 5 000 **01a**

Výkres základního členění území 1: 5 000

stav návrh

- hranice řešeného území
- zastavěné území k 1.7.2010
- Z1 zastavitelné plochy
- P1 plochy přestavby
- plochy, kde změny prověří územní studie

UP vydal	:	Obec Val
Číslo jednací	:	.....
Datum vydání	:	.....
Datum nabytí účinnosti	:	.....
Pořizovatel	:	Městský úřad Soběslav, odbor výstavby a RR
Oprávněná osoba pořizovatele	:	Ing. Arch. Dagmar Buzu, vedoucí oddělení územního plánování památkové péče a investic města, odboru výstavby a RR
Podpis, otisk razítka	:	.....
Projektant	:	Ing. Arch. Jan Stach, ČKA 00259
Podpis, otisk razítka	:	.....

ASKA - architektonické studio
Klokočská 105, 390 01 TÁBOR, tel / fax: 381 256 408

akce	akce	**UP Val - návrh**	
	zak.	Soběslav	stupeň UPD
	zadavatel	OÚ Val	zakázka 226UP / 0510
	autor	Ing.arch.Jan Stach	datum 01/2011
	spolupracovali	Ing. Bohuslav Jiřinec	zak. č. 10323406
	obsah	**Základní členění území 1 : 5 000**	**01b**